

# 教学质量保证体系建设的实践与思考

广东省诊改专委会委员

刘保中

# 目 录

**一、诊改工作运行三年来的观察与思考**

**二、质量保障体系的几种模式的比较**

**三、系统平台的使用**

# 一、诊改工作运行3年来的观察与思考

- 平台的建设
- 大数据的应用
- 如何完成闭环

# 二、质量保障体系的几种模式的比较

55821



# 三中心一平台

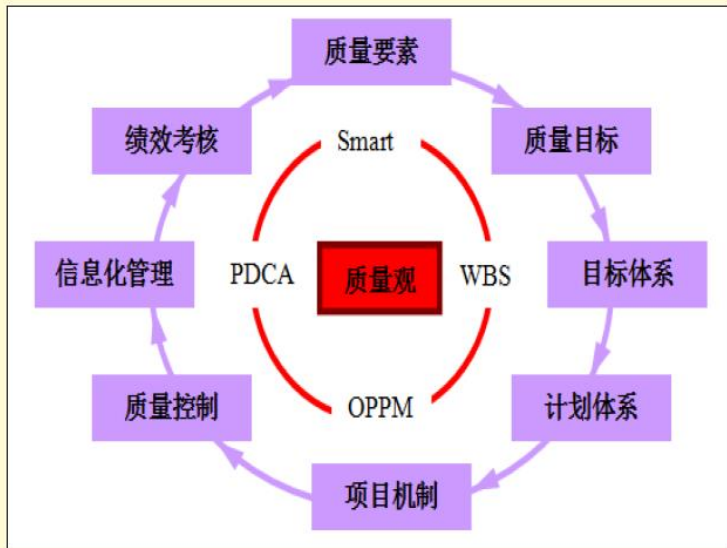

以质量观为核心的**运作机制**

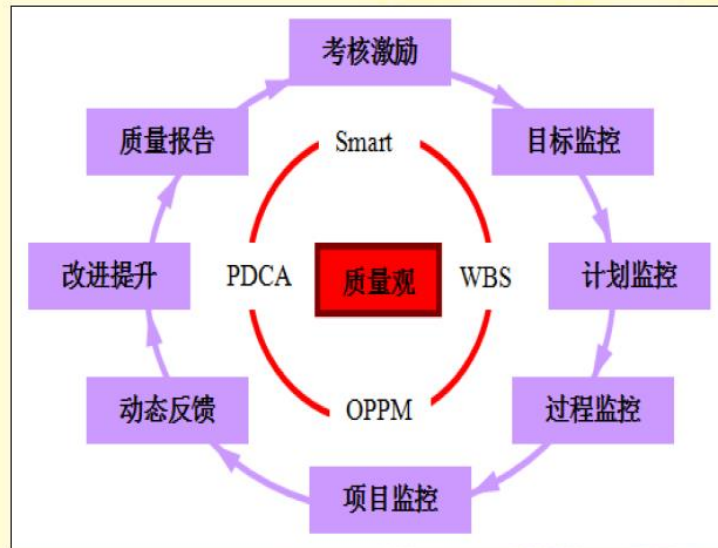

以质量观为核心的**控制机制**

# 深圳职业技术学院质量管理与诊断改进的“223模式”

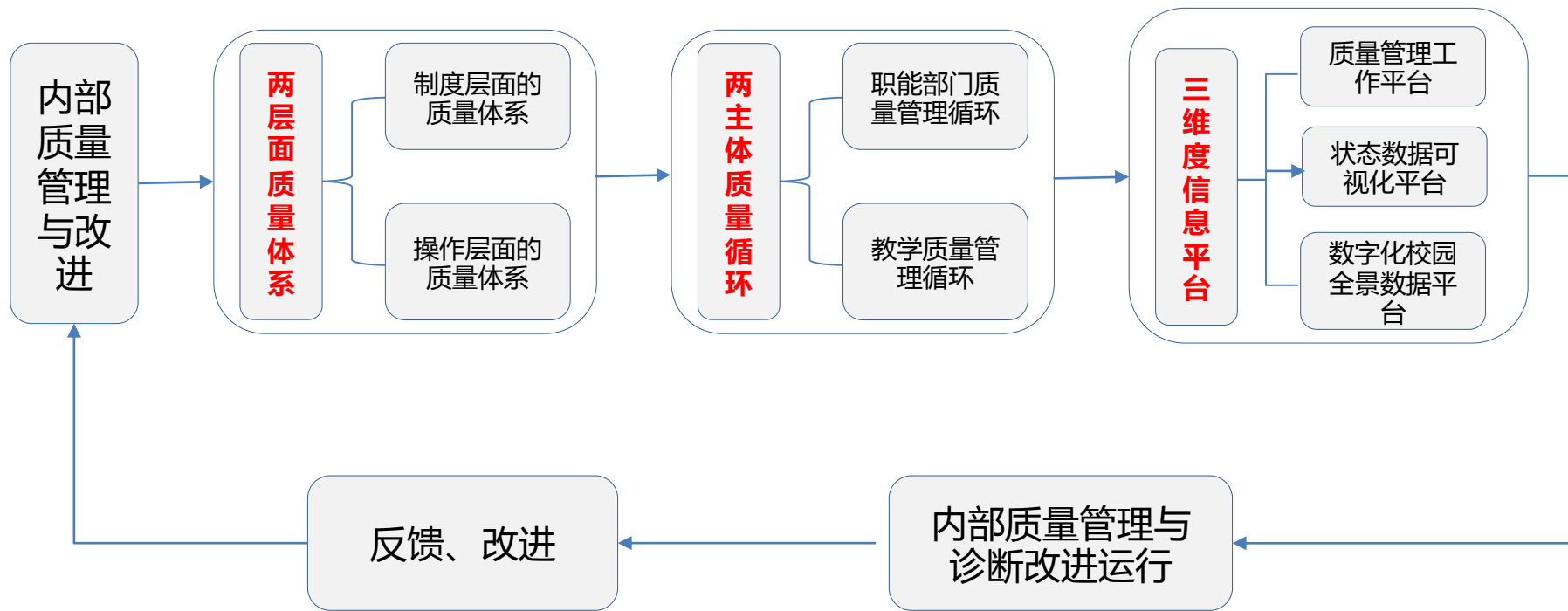

# 如何形成闭环

# 深职院内部质量管理与诊断改进平台演示系统

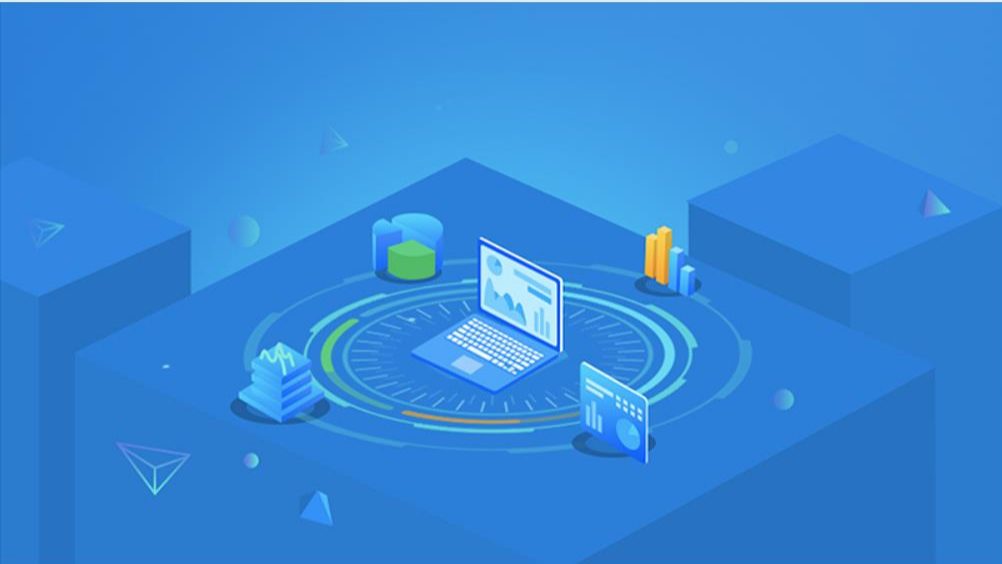

## 用户登录

\* 用户名:

\* 密码:

\* 验证码:



功能菜单



教学质量综合测评



- 管理办法及操作指南
- 教学资料管理
- 督导听课管理
- 测评数据录入
- 移动测评管理
- 测评报表

数据分析与诊断



状态数据可视化



平台管理



个人中心



督办模块



功能菜单

- 教学质量综合测评
- 数据分析与诊断
- 状态数据可视化
- 平台管理
- 个人中心
- 督办模块
  - 督办-任务列表
  - 督办-任务分类
  - 督办-我的任务
  - 督办--按部门统计

主办单位: 请选择...

紧急度: 请选择...

+ 录入   修改   删除

<input type="checkbox"/>	序号	任务名称
<input checked="" type="checkbox"/>	1	测试任务
<input type="checkbox"/>	2	测试任务
<input type="checkbox"/>	3	任务一
<input type="checkbox"/>	4	1
<input type="checkbox"/>	5	123
<input type="checkbox"/>	6	111222
<input type="checkbox"/>	7	21231
<input type="checkbox"/>	8	21231
<input type="checkbox"/>	9	21231
<input type="checkbox"/>	10	21231
<input type="checkbox"/>	11	111
<input type="checkbox"/>	12	111
<input type="checkbox"/>	13	123
<input type="checkbox"/>	14	123

### 添加

任务状态:  开始时间:

结束时间:

目标要求:

任务内容:

描述:

文件上传

单位	责任人	被指派人	重
与通信工程学院	岑宏杰		
处外聘教师	王保伟		
工程	陈立1		
与通信工程学院	陈立2		
与通信工程学院	陈健2		
与通信工程学院	陈立1		
与通信工程学院	陈立1		
与通信工程学院	陈立1		
与通信工程学院	张晴1		
与通信工程学院	admin123		
与通信工程学院			
与通信工程学院			

功能菜单



教学质量综合测评



数据分析与诊断



状态数据可视化



平台管理



个人中心



督办模块



督办-任务列表

督办-任务分类

督办-我的任务

督办--按部门统计

任务类型



学校规划

会议纪要

专项督办

经信委

+ 添加

修改

删除

\* 任务名称:

分类描述:

提交

**非常感谢**  
**THANKS YOU**

